



Base aerofotogrammetrica Carta base da DBT ----- Confine Comune di Bregnano

INFRASTRUTTURE

----- Perimetro del centro abitato

Infrastrutture di livello sovralocale (da PTCP della Provincia di Como)

Autostrade e superstrade esistenti e di progetto

Strade principali esistenti e in progetto

Strade secondarie esistenti e in progetto

Cerarchia stradale esistente (da Database Topografico)

Strada extraurbana

Strada urbana di quartiere

Trasporto pubblico locale (da "FNM Autoservizi" e "ASF Autolinee")

Linea extraurbana C60: Como - Bregnano

Linea extraurbana C84: Cantù - Mariano

● Fermate nel comune di Bregnano della Linea extraurbana C60 e C84



Comune di Bregnano
Provincia di Como

Il Sindaco:
DADDI ELENA
Segretario:
DOTT. ANDREA FIORELLA
resp. ufficio urbanistica - edilizia privata
GEOM. ENRICO CALEFFI

03/04/2023

Piano di Governo del Territorio
ai sensi L.R. 12/2005 s.m.i.

Variante generale al Piano di Governo del Territorio

DOCUMENTO DI PIANO

Adozione:

Approvazione:

Pubblicazione sul BURL:

TITOLO: Inquadramento infrastrutturale

DdP-2
Scala 1:5.000

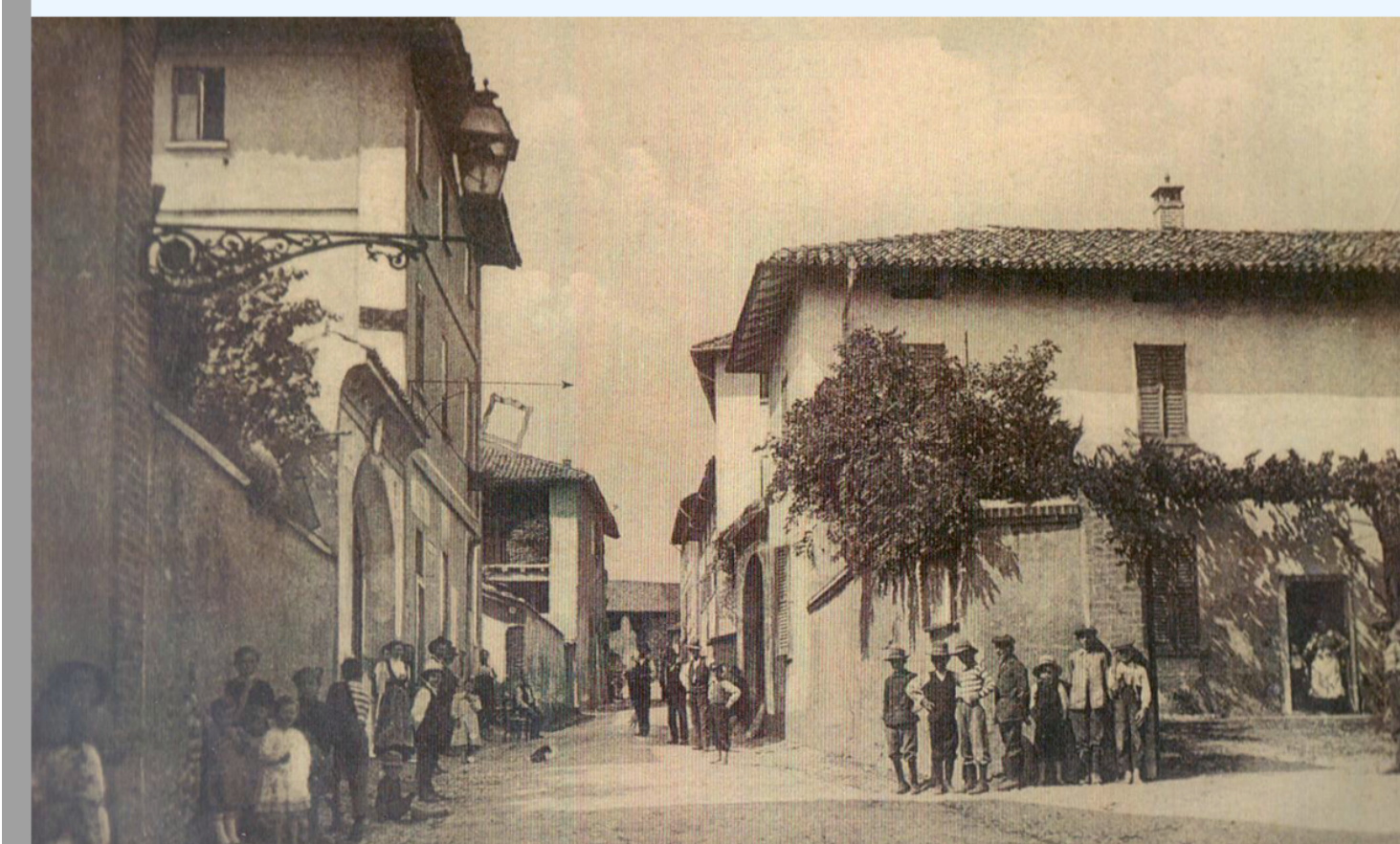

GRUPPO DI LAVORO:
ASSOCIATI STUDIO PROGETTAZIONE
Barbara Latta architetto
Roberto Latta ingegnere
Giorgio Motta architetto
dot.gep. Massimo Rossi
dot.gep. Mauro Beni
Dot. Geol. Samuele Azzan
Arch. Elsa Galliani
VIA CARCANO 14 - CANTU' - COMO - 031.70.12.50 g4associati@pec.it www.tp4associati.com g4progetti@g4associati.com